DIESTRO

BEMUTATÓ PORTFÓLIÓ · 2026

Bútorban otthon van!

Egyedi bútorok tervezése és kivitelezése egy kézben,
1992 óta.



DIESTRO.ORG

RÓLUNK

Több mint 30 év precizitás és szakértelem

1992 óta tervezünk és gyártunk egyedi bútorokat, a megrendelők és a belsőépítészek elképzeléseihez igazodva. Célunk, hogy minden bútort kompromisszumok nélkül, a legjobb minőségben készítsünk el.

Venczlik György, tulajdonos

30+	Több száz	9 fő
év tapasztalat	megvalósult projekt	precíz, profi csapat

A 2019–2022 év belsőépítésze díj győztese



SZOLGÁLTATÁSAINK

Egyedi bútorok tervezése és kivitelezése

Otthonoktól az üzlethelyiségekig és irodákig: kreatív, a térre szabott megoldások, a felméréstől a beépítésig egy kézben.



Magánlakások és életterek

Konyhák, nappalik, hálószobák és fürdőszobák egyedi bútorai, a mindennapi élethez szabva.



Üzlethelyiségek

Üzletek, bemutatótermek és vendéglátóhelyek bútorai, amelyek a márka arculatát erősítik.

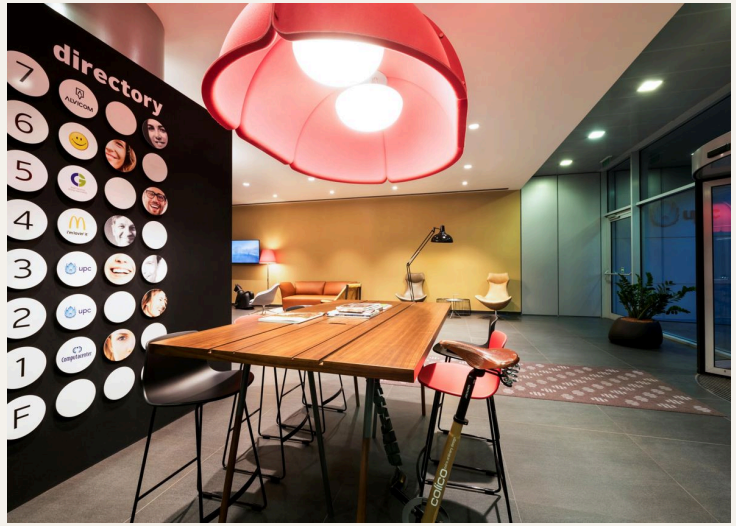

Irodák

Recepciók, tárgyalók és munkaterek egyedi bútorai, a funkcióhoz és a cég arculatához igazítva.

PROJEKT 01 · KONYHA

Biatorbágyi Családi Fészek

Tóth Márton tervei alapján készült konyha egyedi forma- és színvilággal. A ritka, íves kialakítás kivitelezése komoly szakmai kihívás volt.

Tervező: Tóth Márton

Gépek: Neff

Munkalap: Silestone (Multistone Kft.)



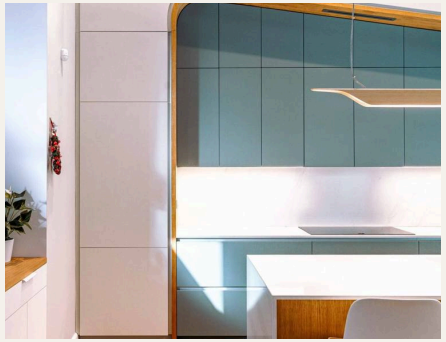

PROJEKT 02 · KONYHA ÉS BELSŐ TEREK

2021 – Az Év Háza

Sasadi villa

Az Építészfórum „Év háza 2021” díjas sasadi villájának bútorai. A konyhában fogantyú nélküli, olajozott tölgy frontok, kőbe mart csepegtetős Silestone pult és nagy családi sziget készült, a tölgy pedig a ház többi terében is visszatér.

Belsőépítész: Kismarty-Lechner Kinga, Milliméter műterem

Gépek: Neff

Munkalap: Silestone (Multistone Kft.)

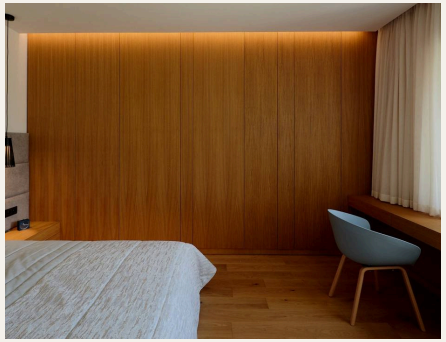

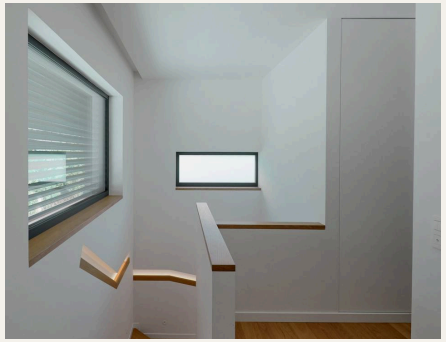



PROJEKT 03 · BELSŐ TEREK

Bauhaus Villa

Egy Bauhaus-villa belső terei, ahol az egyedi beépített bútorok a ház letisztult, geometrikus karakterét követik.

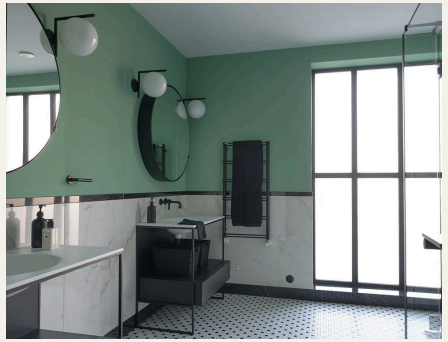



PROJEKT 04 · KONYHA

A Színes Klasszikus

Ottlik György belsőépítész tervei alapján készült konyha, ahol a klasszikus formák bátor színhasználattal és gondosan kidolgozott részletekkel találkoznak.

Belsőépítész: Ottlik György



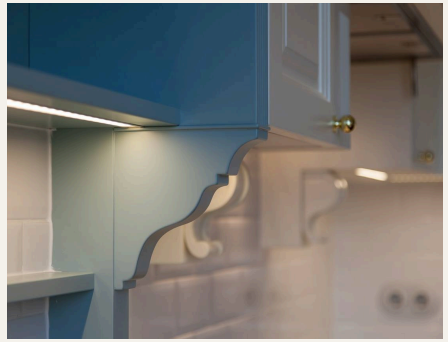



PROJEKT 05 · KONYHA

Hygge Konyha

Letisztult, egyszerű formákkal operáló enteriőr, amely a dán „hygge” életérzést idézi: a meghittséget, az otthonosságot és a megnyugtató környezet élményét.

Munkalap: Multistone Kft.

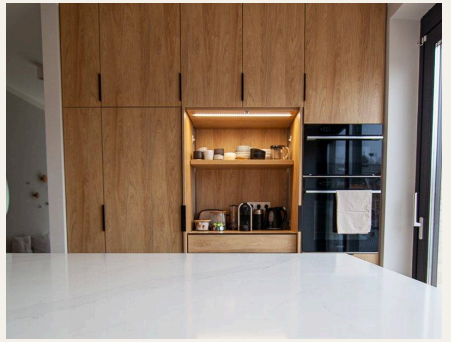



PROJEKT 06 · ÜZLETHELYISÉG

Stephen Webster Vienna

A brit ékszertervező bécsi üzletének bútorai. Az íves, rájabőr burkolatú pult üvegvitrinekkel, a falra szerelt vitrinek és a steppelt bőrrel kárpitozott VIP-sarok együtt teremtenek exkluzív, a márkához illő hangulatot.

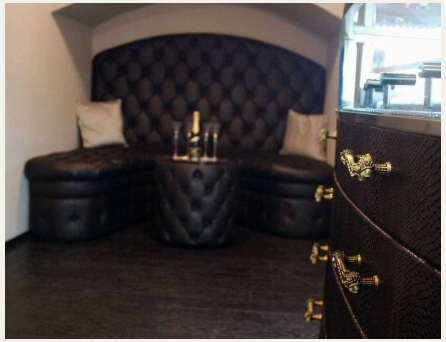





PROJEKT 07 · IRODA

Immofinanz lobbyk

Az IMMOFINANZ irodaházainak közösségi terei: recepciós pultok, lobbyk és irodai étterem bútorai. A meleg tónusú fa felületek és a letisztult formák barátságos, otthonos fogadótérré alakítják a modern irodaépületeket.





A MŰHELYÜNK

Saját műhely, saját kezű munka

Minden bútor a saját műhelyünkben készül, ahol a tervezéstől a gyártásig ugyanaz a csapat felel a minőségért.







EGYÜTTMŰKÖDÉS

Kikkel dolgozunk?

Belsőépítészek

Pontos kivitelezés a tervek szerint, szoros egyeztetéssel.

Generálkivitelezők

Teljes körű bútorkivitelezés, egyeztetett ütemezéssel.

Lakberendezők

Kreatív, egyedi megoldások az elképzelések megvalósításához.

Magánszemélyek

Személyre szabott tervezés az első felméréstől.

ÍGY DOLGOZUNK

01 Felmérés és ingyenes tanácsadás

02 Koncepcióterv és ajánlat

03 Kiviteli terv és jóváhagyás

04 Gyártás

05 Szállítás és beépítés

06 3 év garancia

KAPCSOLAT

Dolgozzunk együtt!

Keressen minket bizalommal a következő projektje kapcsán.

Venczlik György
Tulajdonos

E-MAIL	info@diestro.hu
TELEFON	+36 20 926 1242
WEB	diestro.org
MŰHELY ÉS IRODA	2142 Nagytarcsa, Kármán Tódor utca 1. B/3

